4.2
RÈGLEMENT
zonage

échelles 1/5000 et 1/2500

PLAN LOCAL D'URBANISME DE TEULAT

agence turbinesa URBANISME & PAYSAGE

COMMUNE DE TEULAT - 81 500
CONDUITE D'ÉTUDE DDT81

Légende

- LIMITE DE ZONE
- Emplacement Réservé
- Matérialisation de la zone inondable à partie de la cartographie informative réalisées par la DIREN Midi-Pyrénées

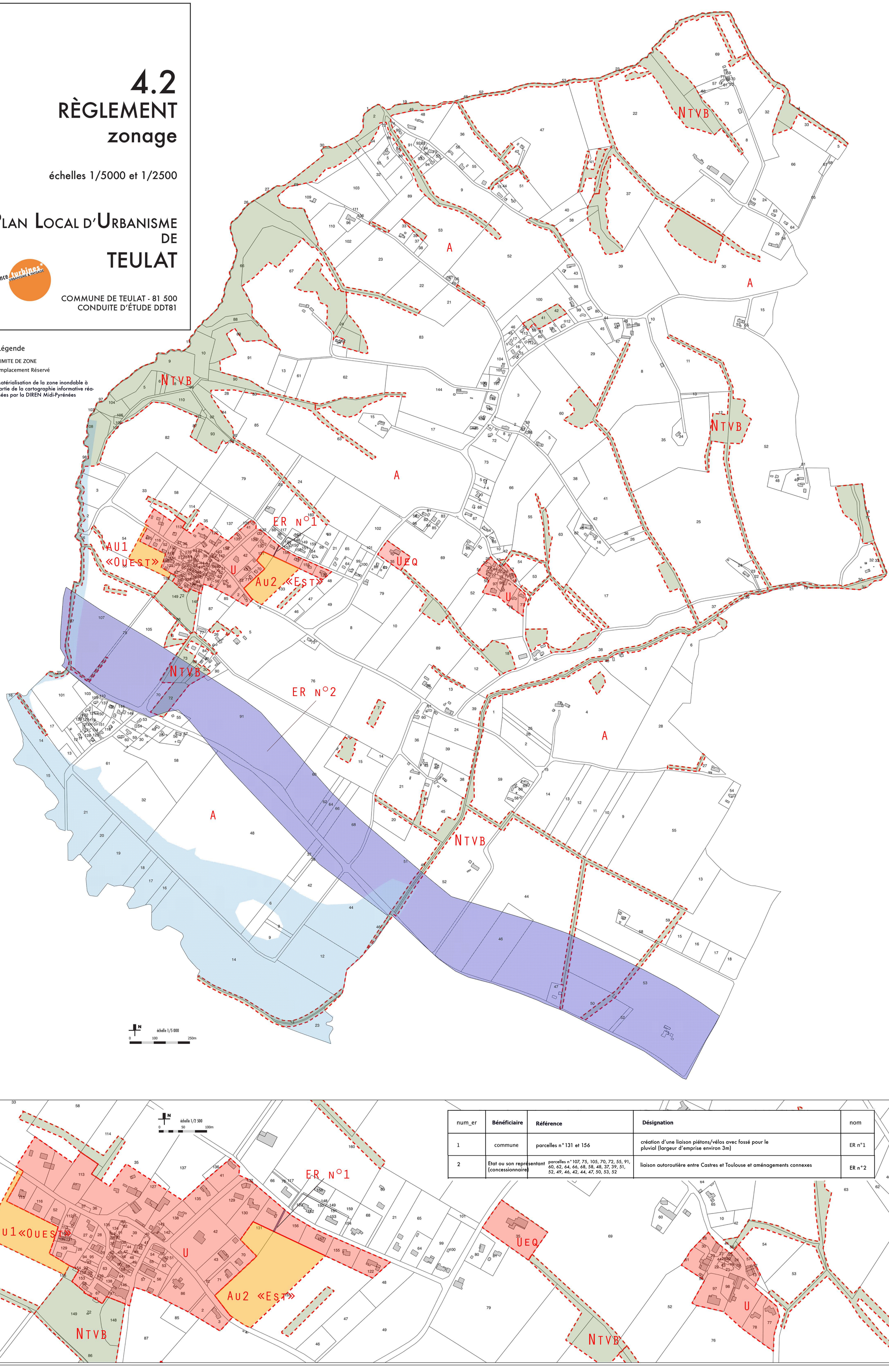

num_er	Bénéficiaire	Référence	Désignation	nom
1	commune	parcelles n°131 et 156	création d'une liaison piétons/vélos avec fossé pour le pluvial (largeur d'emprise environ 3m)	ER n°1
2	Etat ou son représentant (concessionnaire)	parcelles n°107, 75, 105, 70, 72, 55, 91, 60, 62, 64, 66, 68, 58, 48, 37, 39, 51, 52, 49, 46, 42, 44, 47, 50, 53, 52	liaison autoroutière entre Castres et Toulouse et aménagements connexes	ER n°2